

PARIS, CAPITALE MONDIALE DU TOURISME

KAP'S

Activité 1 : AVANT LA VIDÉO

1. Quel(s) pays / Quelle(s) ville(s) est-ce que vous souhaitez visiter ? Pourquoi ? Discutez avec votre voisin(e).



Exemple : Je souhaite visiter l'Espagne.

J'aime le soleil et la plage et j'adore Madrid !

2. Où est-ce que vous allez en vacances avec votre famille ? Qu'est-ce que vous faites en vacances ? Discutez avec votre voisin(e).



Exemple : Je vais en vacances en Autriche avec ma famille.

Nous faisons du sport et nous jouons dans la nature.

3. À quels mots est-ce que vous associez les vacances ? :

la ville la culture le sport la nature les monuments le plaisir (*Spaß*)

les musées dormir (*schlafen*) manger la famille les ami(e)s la mer ... ?

4. À quels mots est-ce que vous associez la ville de Paris ? :

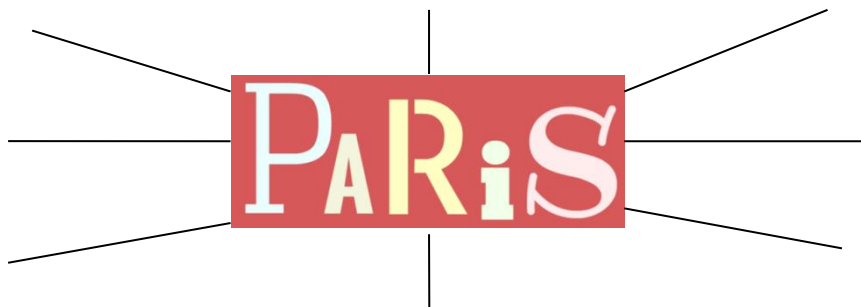

Activité 2 : PENDANT LA VIDÉO (sans l'image)

Première écoute du document :

1. Avec _____ millions de touristes par an, la ville de Paris est championne du tourisme mondial.

2. Le top 4 des monuments de Paris :

N°4 : la _____ : c'est le symbole de _____.

N°3 : _____ : c'est un très grand _____.

N°2 : le _____ : c'est un célèbre _____.

N°1 : avec _____ millions de visiteurs par an, le n°1 des monuments est _____.

Deuxième écoute du document :

1. Entourez (*umkreisen*) la bonne réponse :

La tour Eiffel mesure **304 - 324** mètres.

La tour Eiffel a **700 - 1700** marches (*Stufen*).

7 - 17 millions de touristes visitent la tour Eiffel chaque année.

2. Qu'est-ce qu'on apprend sur le château de Versailles ? Notez ce que vous comprenez :

3. Qu'est-ce qu'on peut voir dans le musée du Louvre ? 3 réponses :

a. _____

b. _____

c. _____

Activité 3 : PENDANT LA VIDÉO (avec l'image)

1. Reliez (verbinden) les chiffres aux images correspondantes :



•

•

•

•

•

•

•

•

324 MÈTRES

30 MILLIONS

14 MILLIONS

2300 PIÈCES RÄUME

2. Comment est-ce que s'appellent ces œuvres du musée du Louvre ? :



la Joc__de

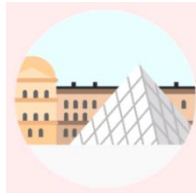

la p_ram_de de gl_ce



la vé_us de Mil_

3. À quel monument est-ce que les images suivantes font référence ? Justifiez votre réponse :



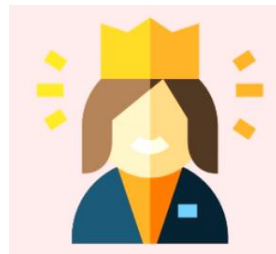

Activité 4 : APRÈS LA VIDÉO

1. À vous de jouer ! Faites le top 4 des monuments dans votre ville ou dans la capitale de votre pays :

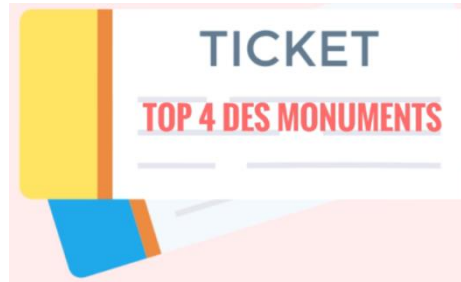

2. Organisez maintenant une visite interactive de ces quatre monuments pour des touristes francophones. Les autres membres de la classe jouent le rôle des touristes et vous posent des questions :



Exemple : c'est la « Fernsehturm ». Elle est à Berlin.

- Est-ce que la « Fernsehturm » est grande ?
- Oui, elle fait 368 mètres !

3. Avec votre classe, vous organisez une excursion à Paris. Avec votre voisin(e), faites l'emploi du temps d'une journée idéale à Paris :

VOUS VOULEZ ALLER À PARIS ?

Exemple :

8h : petit-déjeuner

9h30 : visite du musée du Louvre

12h30 : ...

4. Réalisez une infographie : votre ville en chiffres !

